

**Domenica 09 Settembre 2012**  
**1° Triathlon Kids "Regie Terme Acqui"**





## INDICE

- **Organizzazione**
  - Località
  - Come raggiungere Acqui Terme
- **Programma della gara**
- **Modalità d'iscrizione**
  - termine d'iscrizione
  - tasse d'iscrizione
- **Condizioni di partecipazione**
- **Distanze, descrizione percorso, mappe percorsi**
- **Premiazioni**





# ORGANIZZAZIONE

SOCIETÀ ORGANIZZATRICE: A.S.D. VIRTUS di ACQUI TERME

REFERENTE: EZIO ROSSERO

TELEFONO: + 39.333 6308989

INDIRIZZO E.MAIL: [segreteria@asd-virtus.it](mailto:segreteria@asd-virtus.it)

WEB: [www.asd-virtus.it](http://www.asd-virtus.it)





“LAGO DELLE SORGENTI” è la nuova SPA, in zona Bagni - bellissima, con ambienti eleganti, raffinati e di prestigio; completamente dedicata al benessere del corpo e della mente, all’ estetica della persona con trattamenti personalizzati e particolari percorsi in acqua termale, nonché trattamenti di origine orientale, per far vivere un’ esperienza emozionante di vera rigenerazione.



  
**LAGO DELLE SORGENTI**  
SALUS PER AQUAM  
Zona Bagni - Viale Donati, 25  
15011 Acqui Terme (AL)  
Tel. 0144 321860  
info@lagodellesorgenti.it



## COME ARRIVARE AD ACQUI TERME

**da Milano:** percorrere l'autostrada A7 sino in prossimità di Tortona; prendere la A21 direzione Torino; uscire ad Alessandria SUD; proseguire direzione Acqui Terme; in prossimità di Acqui Terme seguire indicazioni per Zona Bagni; sul navigatore inserire la dicitura "Viale Donati 25 - 15011 Acqui Terme - AI"

**da Genova:** proseguire sulla A26 in direzione Alessandria; prendere l'uscita Ovada; seguire indicazioni per Acqui Terme; sul navigatore inserire la dicitura "Viale Donati 25 - 15011 Acqui Terme - AI"

**da Torino:** percorrere l'autostrada A21 direzione Piacenza; proseguire su A26 verso Genova e uscire ad Alessandria Sud; proseguire in direzione Acqui Terme; in prossimità di Acqui Terme seguire indicazioni per Zona Bagni; sul navigatore inserire la dicitura "Viale Donati 25 - 15011 Acqui Terme - AI"

**da Savona:** seguire le indicazioni per SP29 direzione Cairo Montenotte/Piana Crixia/Spigno Monferrato/Montechiaro/Bistagno; seguire indicazioni per Acqui Terme; sul navigatore inserire la dicitura "Viale Donati 25 - 15011 Acqui Terme - AI"

Per informazioni su tratte ed orari dei treni si consiglia di consultare l'orario ufficiale delle Ferrovie dello Stato sul sito [www.trenitalia.com](http://www.trenitalia.com); la Città di Acqui Terme dispone di un'area di sosta attrezzata per camper in Viale Einaudi (a 50 mt dalla zona gare).



# PROGRAMMA GARE

**DOMENICA 09 AGOSTO**

- CUCCIOLI femmine – partenza ore 11.30
- CUCCIOLI maschi – partenza ore 11:50
  
- ESORDIENTI femmine– partenza ore 12.20
- ESORDIENTI maschi – partenza ore 12:45
  
- RAGAZZI femmine – partenza ore 13.15
- RAGAZZI maschi – partenza ore 13:45



CITTA' DI ACQUI TERME





## MODALITÀ D'ISCRIZIONE

**Inizio iscrizioni:** 13 Agosto 2012 ore 00.00

**Termine iscrizioni:** Venerdì 07 Settembre 2012 ore 12.00

**Costo:** 5.00 Euro

Sarà possibile iscriversi tramite posta elettronica all'indirizzo [segreteria@asd-virtus.it](mailto:segreteria@asd-virtus.it)

Pagamento in loco al ritiro pacco gara

Per ulteriori informazioni telefonare ad Ezio Rossero 0039.333.6308989



## REGOLAMENTO TECNICO

Possono partecipare tutte le società regolarmente affiliate per l'anno in corso **con sede sociale nell'area geografica del Nord-Ovest** con un numero illimitato di atleti, regolarmente tesserati, per ogni gara e categoria.

Possono inoltre iscriversi al circuito le società che, pur non risiedendo nella zona di competenza geografica, ne facciano esplicita richiesta al responsabile nazionale dell'attività giovanile.

Alle singole manifestazioni possono ugualmente partecipare **le società "fuori zona"** senza diritto di acquisizione dei punteggi di classifica.

Il circuito è riservato alle categorie:

- Cuccioli (anno 2003–2004)
- Esordienti (anno 2001–2003)
- Ragazzi (anno 1999–2000)

(Le categorie giovani potrebbero gareggiare in unica batteria con classifiche separate, sarà cura delle organizzazioni provvedere che le diverse categorie siano riconoscibili in gara).

### Quota iscrizione (Società e atleti al circuito)

L'iscrizione alle gare del circuito è fissata ad un tetto massimo di **5€** per atleti giovani e **3€** per atleti giovanissimi. Si ricorda che è **VIETATA** l'applicazione di **SOVRATASSE** per le iscrizioni sul campo.





### Norme per le iscrizioni

Per poter snellire le operazioni di iscrizione si richiede alle società di inviare **entro le ore 12.00 del venerdì antecedente** l'elenco degli atleti iscritti alla gara.

Saranno ugualmente **accettate anche le iscrizioni sul campo**, purchè non vengano presentate in numero elevato.

### Norme per gli organizzatori

Si ricorda che:

- per garantire maggior sicurezza i **PERCORSI CICLISTICI**, per tutte le categorie, **DEVONO essere INTERAMENTE CHIUSI al traffico**;
- per agevolare le categorie più giovani ed eliminare gli aiuti degli allenatori si invita gli organizzatori ad allestire la zona cambio con le rastrelliere basse in modo di rendere autonomi anche i concorrenti più piccoli.

Agli organizzatori della Finale è fatto altresì obbligo di mettere a disposizione sala premiazioni al coperto e tutto il necessario a livello logistico ed organizzativo perchè la premiazione finale diventi evento di festa e coinvolgimento fra atleti tecnici e dirigenti delle squadre partecipanti.

Per evitare spiacevoli evenienze ogni società potrà inoltrare proteste e fare critiche agli organizzatori ed al Responsabile CIR solo con un dirigente tesserato o con il proprio tecnico.

Le società e gli atleti si impegnino a mantenere e far mantenere comportamenti decorosi e rispettosi dell'ambito sportivo.



## DISTANZE

CATEGORIA	Nuoto	Ciclismo	Corsa
<u>Cuccioli</u>	mt. 25	km. 1	mt. 250
<u>Esordienti</u>	mt. 50	km. 2	mt. 500
<u>Ragazzi</u>	mt. 100	km. 4	mt. 1000

## MAPPE: nuoto cuccioli



# MAPPE: nuoto esordienti

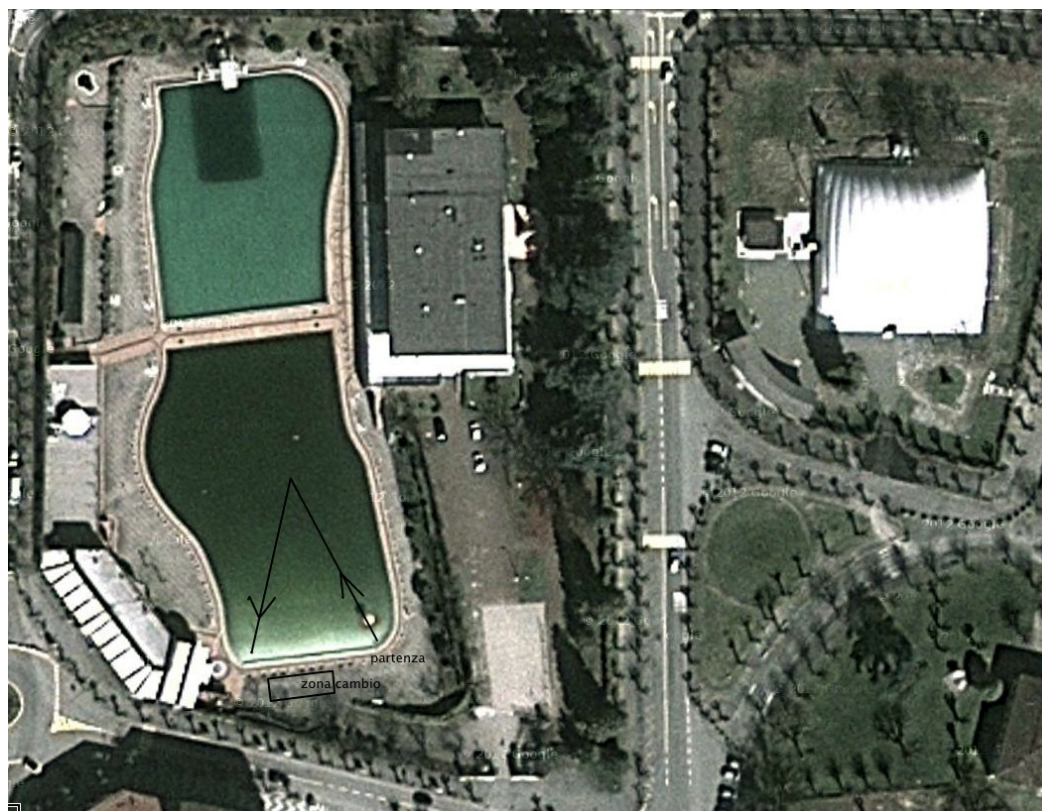

# MAPPE: nuoto ragazzi

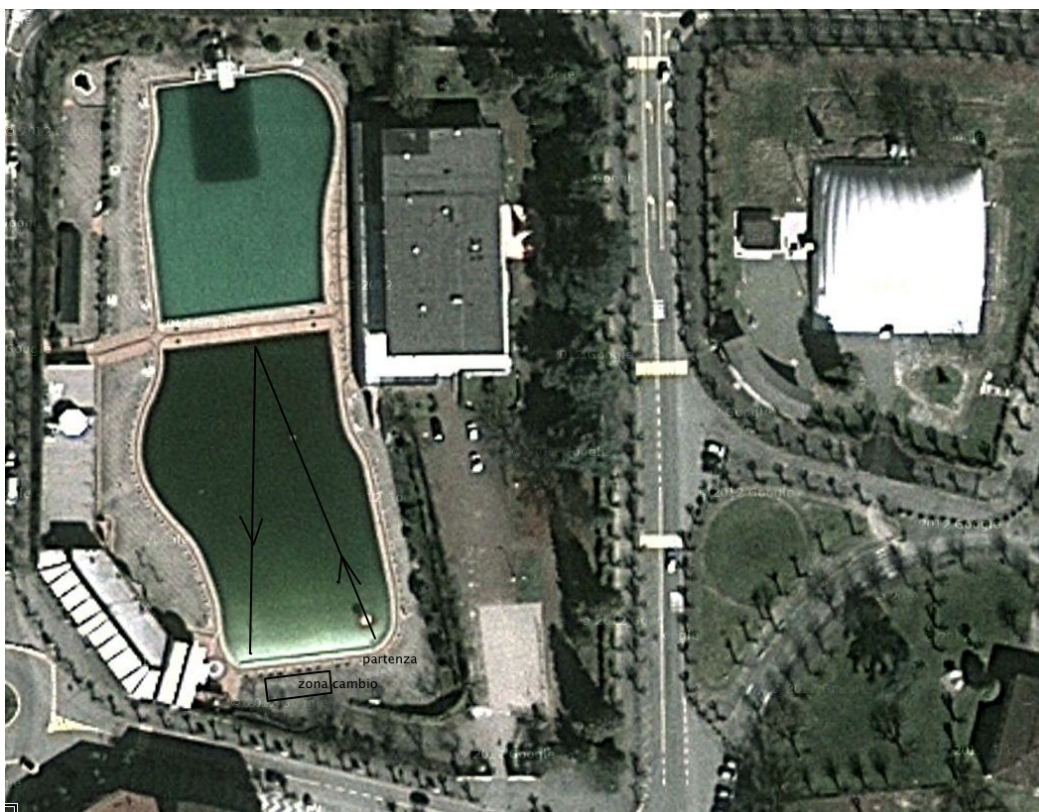

## MAPPE: bicicletta

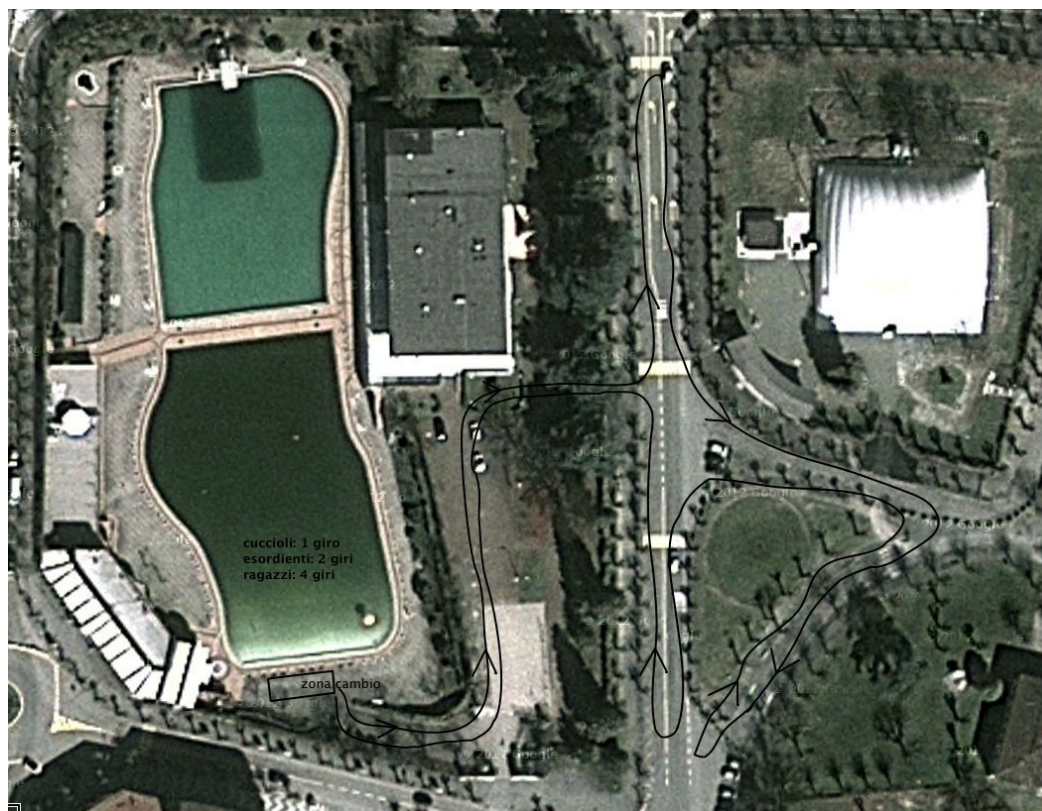

## MAPPE: corsa

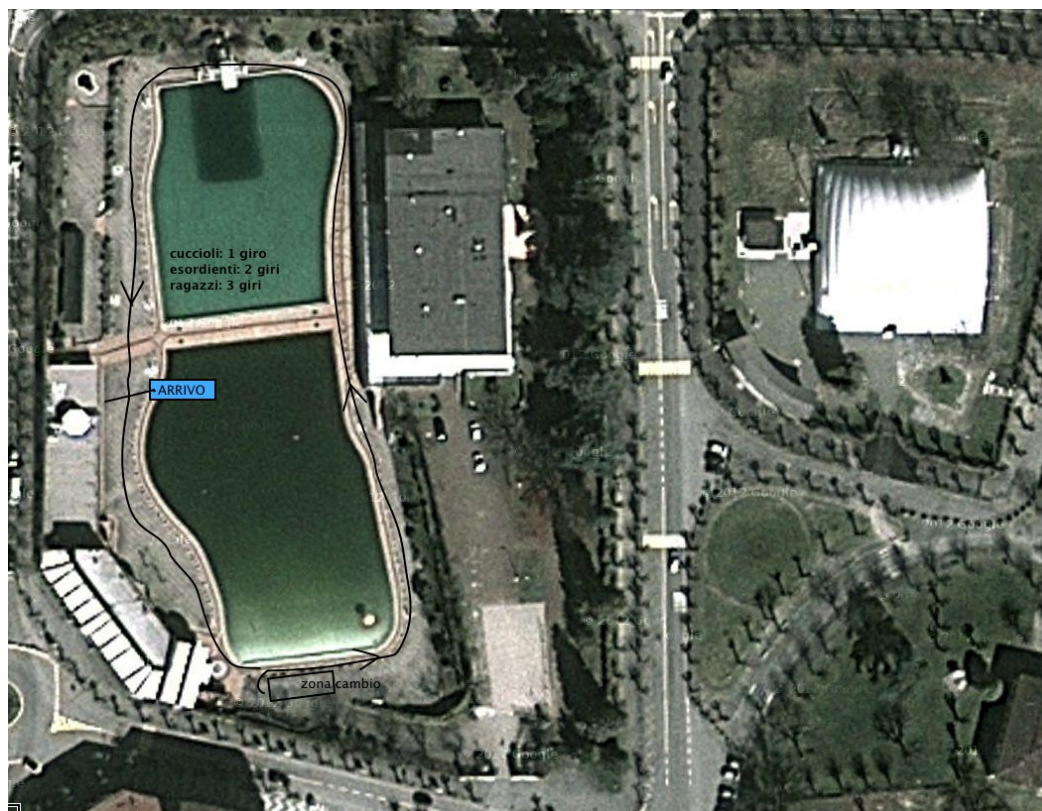



## PREMIAZIONI

Al termine delle prove delle tre categorie  
verranno premiati i primi tre di ogni categoria  
divisi per maschi e femmine

